

Novinky v programu Majetek 2.05

Typy inventur

Popis: program umožňuje tisknout různé typy inventur podle vyhlášky č. 270/2010 Sb., o inventarizaci majetku a závazků, která provádí některá ustanovení zákona č. 563/1991 Sb.

Nastavení: není potřeba.

Umístění: tlačítko 

Modul: Součást programu Majetek.

Návod: kap. 11.4. Vyhláška o inventarizaci majetku a závazků a 11.6 Typy inventur a způsoby jejich provedení.

Nastavení pro typ inventury

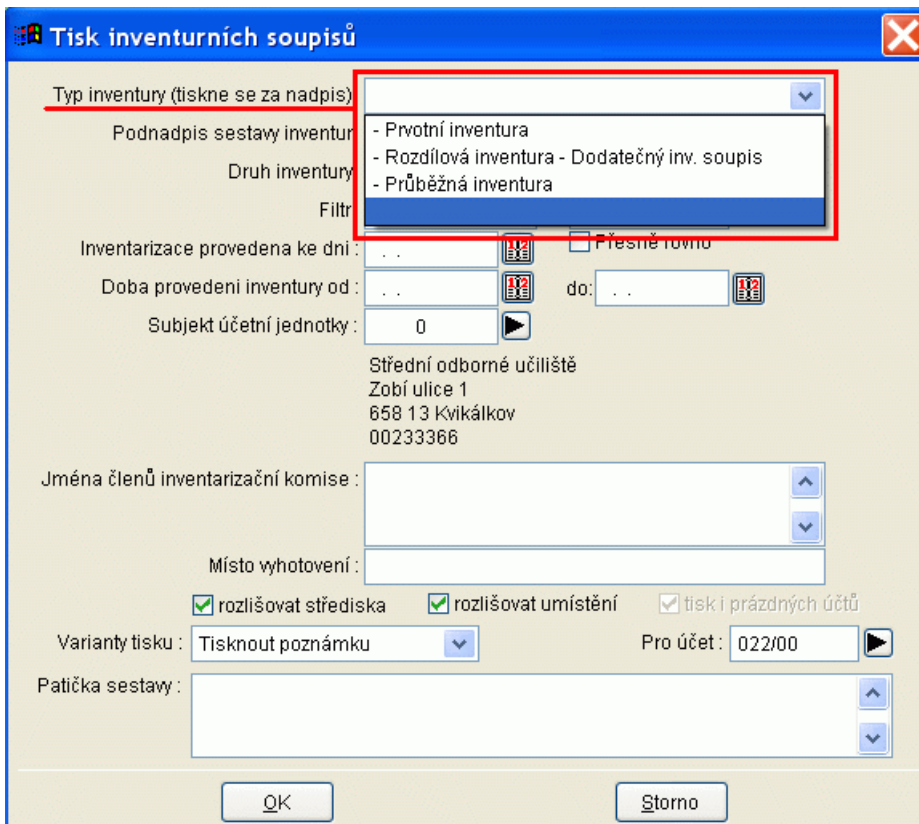

Evidenční list majetku - nové popisky

Popis: Na evidenční list majetku jsou přidány popisky: **Doklad, ks, Cena/ks, Celk. cena.**

Nastavení: není potřeba.

Umístění: tlačítko  --> **Tisk - Evidenční list majetku.**

Modul: Součást programu Majetek.

Návod: Neuvedeno.

Nové položky na Evidenčním listu

```
Evidenční list majetku z 07.06.2011.
-----
Poř. číslo:      2      Inv. číslo: DM-H00002      Středisko účetní: M2
Subjekt majitele:      0      Střední odborné učiliště
Popis: os.automobil Škoda Octavia      Druh: DM      Stav:
Třída: 1A/1      Odpisová skupina: 2
----- Popis -----
Dodavatel:
Výrobce:
SKP:
Výrobní číslo:
Datum výroby:
Hmotnost:      0
Rozměry:
----- Umístění -----
Subjekt umístění:      0      Střední odborné učiliště
Středisko: M2      Ekonomický úsek, účtárna
Místnost: U-03      Ek. ředitel - místnost č. U03
Zodpovědný pracovník: Kubát      Kusů:      1
----- Pořízení -----
Datum pořízení: 05.06.2001      Pořizovací cena:      569000,00
Doklad: FP 20014897
Ks:      1      Cena/ks:      569000,00      Celk. cena:      569000,00
----- Zvýšení -----
Tento majetek nemá záznam zvýšení
----- Užívání -----
Datum užívání: 05.06.2001      Cena užívání:      569000,00
Doklad:
Ks:      1      Cena/ks:      569000,00      Celk. cena:      569000,00
----- Vyřazení -----
Tento majetek nemá záznam vyřazení
```

Evidenční list majetku - datum odpisů

Popis: Na evidenční list majetku je přidán datum odpisů.

Nastavení: není potřeba.

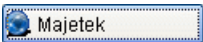
Umístění: tlačítko  --> **Tisk - Evidenční list majetku.**

Modul: Součást programu Majetek.

Návod: Neuvedeno.

Datum odpisu na Evidenčním listu

Evidenční list majetku z 07.06.2011.

Poř. číslo:	2	Inv. číslo: DM-H00002	Středisko účetní: M2	
Subjekt majitele:	0	Střední odborné učiliště		
Popis:	os. automobil Škoda Octavia	Druh: DM	Stav:	
Třída:	1A/1	Odpisová skupina: 2		
----- Popis -----				
Dodavatel:	Škoda Mladá Boleslav	Umístění		
Subjekt umístění:	0	Střední odborné učiliště		
Středisko:	M2	Ekonomický úsek, účtárna		
Místnost:	U-03	Ek. ředitel - místnost č. U03		
Zodpovědný pracovník:	Kubát		Kusů: 1	
----- Pořízení -----				
Datum pořízení:	05.06.2001	Pořizovací cena:	569000,00	
Doklad:	FP 20014897			
Ks:	1	Cena/ks: 569000,00	Celk. cena: 569000,00	
----- Užívání -----				
Datum užívání:	05.06.2001	Cena užívání:	569000,00	
Doklad:				
Ks:	1	Cena/ks: 569000,00	Celk. cena: 569000,00	
----- Daňové odpisy -----				
Způsob odpisu:	B1			
Zahájení odpisu:	01.01.2001	Počáteční zůstatek:	569000,00	
Poslední odpis:	31.12.2005	Současný zůstatek:	0,00	
Datum	zůstatek Před	Odpis	zůstatek Po	Zvýšení
31.12.2001	569000,00	113800,00	455200,00	0,00
31.12.2002	455200,00	182080,00	273120,00	0,00
31.12.2003	273120,00	136560,00	136560,00	0,00
31.12.2004	136560,00	91040,00	45520,00	0,00
31.12.2005	45520,00	45520,00	0,00	0,00
			569000,00	

Sestava Místní seznam komponent

Popis: Nová sestava v tabulce **Komponenty majetku**.

Nastavení: není potřeba.

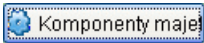
Umístění: tlačítko  --> **Tisk - Místní seznam komponent**.

Modul: Modul **Komponenty majetku**.

Návod: Neuvedeno.

Parametry pro tisk sestavy Místní seznam komponent

Sestava Pohyb za období 4

Popis: Nová sestava v tabulce **Majetek**.

Nastavení: není potřeba.

Umístění: tlačítko  **Pohyb za období 4**

Modul: Standardní součást programu.

Návod: Neuvedeno.

Parametry pro tisk sestavy Pohyb za období 4

Vylepšena sestava Výpis tříd majetku

Popis: V tabulce **Třídy majetku** je sestava **Výpis tříd majetku** doplněna o invertizační identifikátory (rozsah invertárních čísel pro třídu).

Nastavení: není potřeba.

Umístění: tlačítko  --> **Tisk - Výpis tříd majetku**

Modul: Standardní součást programu.

Návod: Neuvedeno.

Inventarizační identifikátory

Datum : 07.06.2011 T Ř Í D Y M A J E T K U

Třída	Popis	Odpis. skup.	Čís. řada	Inv. číslo pro třídu	
				Od	Do
1/15	Nástroje a nářadí	1	01	DM-H00018	DM-H00019
1/21	Kancelářské stroje a počítače	1	01	DM-H00001	DM-H00019
1/24	Telefony a faxy	1	01		
1/34	Psací a kancelářské potřeby	1	01		
1A/1	Automobily osobní	2	01	DM-H00002	DM-H00019
1A/2	Automobily kategorie N1	2	01		
2/32	Obráběcí a tvářecí stroje	2	01	DDHM-0006	DM-H00019
2/42	Elektrické příst. a zařízení	2	01		
2/51	Radia, TV, telefonní ústředna	2	01		
2/68	Nábytek	2	01	DM-H00017	DM-H00019
4/2	Oplocení	4	01		
5/1	Budovy	5	01	DM-H00005	DM-H00019
6/2	Budovy administrativní	6	01		
A	DDHM do 40000 (účet 028)	0	91	DDHM-0001	DDHM-0022
B	DDNM do 60000 (účet 018)	0	92		
C	DDHM do 3000 (účet 501)	0	91		
D	DDNM do 3000 (účet 518)	0	92		

=====
===== Konec stránky =====

Filtr na Druh a Třidu majetku

Popis: Při tisku inventurních soupisů lze použít nově filtr na **Druh** nebo **Třidu majetku**.

Nastavení: není potřeba.

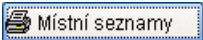
Umístění: tlačítko  --> položka **Skupina**

Modul: Standardní součást programu.

Návod: Neuvedeno.

Skupina Třída a Druh majetku

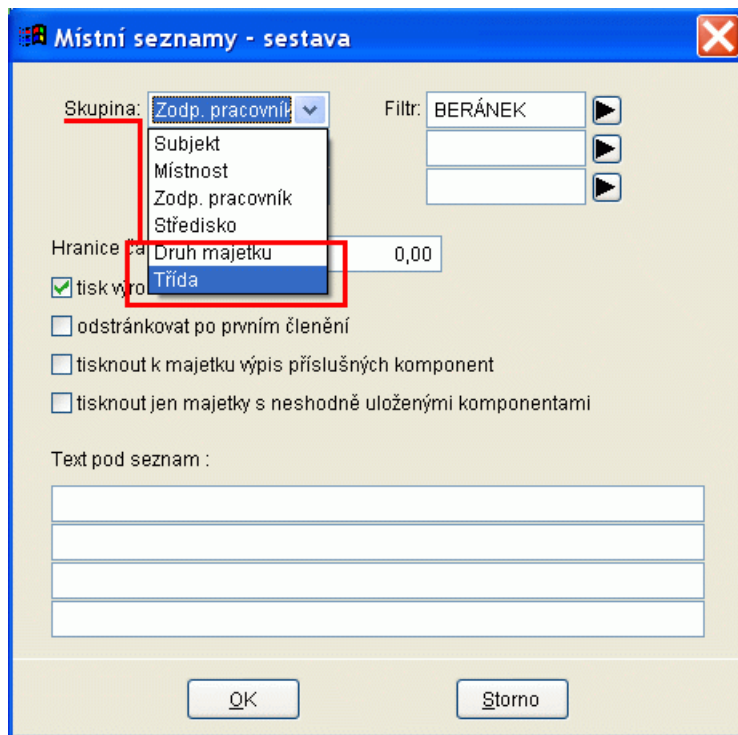

Všechny varianty majetku v Inventárních soupisech

Popis: Sestava **Inventurní soupisy** obsahuje všechny varianty majetku.

Nastavení: není potřeba.

Umístění: tlačítko  **Inventurní soupisy** --> položka **Podnadpis sestavy inventury**.

Modul: Standardní součást programu.

Návod: Neuvedeno.

Varianty majetku

Tisk inventurních soupisů

Typ inventury (tiskne se za nadpis): - Prvotní inventura

Podnadpis sestavy inventur: Dlouhodobý majetek

Druh inventury: Dlouhodobý majetek

Filtr: Dlouhodobý majetek

Inventarizace provedena ke dni: Dlouhodobý nehmotný majetek

Doba provedení inventury od: Drobný dlouhodobý nehmotný majetek

Subjekt účetní jednotky: Ostatní dlouhodobý nehmotný majetek

Jména členů inventarizační komise: Dlouhodobý hmotný majetek odpisovaný

Místo vyhotovení: Drobný dlouhodobý hmotný majetek

rozišovat střediska rozlišovat umístění tisk i prázdných účtů

Varianty tisku: Tisknout poznámku Pro účet: 022/00

Patička sestavy:

OK Storno

Přístupná položka Odkaz i bez modulu Rozšířené struktury

Popis: V tabulce **Pořízení majetku** a **Užívání majetku** je položka **Odkaz** přístupná i bez modulu **Rozšířené struktury** a tak je možno ji zpětně editovat.

Nastavení: není potřeba.

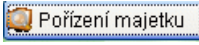
Umístění: tlačítko  a  --> položka **Podnadpis sestavy inventury**.

Modul: Standardní součást programu.

Návod: Neuvedeno.

Položka Odkaz

Pořízení - okno č. 2

Oprava věty Seznam

Pořadové číslo: 19

Inventární číslo: DDHM-0016

Popis: židle kovová

Datum: 05.06.2002

Popis pořízení: židle kovová

Kusy: 1

Cena za jednotku: 3200,00

Cena celkem: 3200,00

Datum zaúčtování:

Odkaz: FP 20061289

Účet dal: 321/

Účet má dáti: 042/

Středisko zaúčtování: M6 Sklad

Odpis: v

Uložit Storno

Sestava Výpis odpisů v tabulce Daňové odpisy

Popis: V tabulce **Daňové odpisy** je nová sestava **Výpis odpisů**.

Nastavení: není potřeba.

Umístění: tlačítko **Daňové odpisy** --> **Tisk - Výpis odpisů**.

Modul: Modul **Daňové odpisy**.

Návod: Neuvedeno.

Výpis odpisů v tabulce Daňové odpisy

Nový Oprava Rušení Úpravy **Tisk** Hledání Filtr Index Ruzné Servis Program

Výpis odpisů

Nastavení tiskových sestav

Daňové odpisy - okno č. 2

Formulář Seznam

Poř.číslo	Datum	Popis	Částka	Zp.daň.odpisu	Skup.odpisu	Zaúčtováno	Odkaz	Cer
15	31.12.2002	židle kovová	1600,00	DD	0	..		,00
15	31.12.2003	židle kovová	1600,00	DD	0	..		,00
16	31.12.2002	židle kovová	1600,00	DD	0	..		,00
16	31.12.2003	židle kovová	1600,00	DD	0	..		,00
17	31.12.2002	židle kovová	1600,00	DD	0	..		,00
17	31.12.2003	židle kovová	1600,00	DD	0	..		,00
18	31.12.2002	židle kovová	1600,00	DD	0	..		,00
18	31.12.2003	židle kovová	1600,00	DD	0	..		,00
19	31.12.2002	židle kovová	1600,00	DD	0	..		,00