

Novinky v programu Majetek 2.06

Možnost použít zvětšené formuláře

Popis: program Majetek 2.06 je dodávám s ovládacím programem **ProVIS 1.58**, který umožňuje nastavit tzv. **Zvětšené formuláře**. Znamená to, že se formuláře nastaví na velikost cca 1,5násobek původní velikosti. Zvětší se samotný formulář (jeho rozměry), zvětší se texty na formuláři, zvětší se políčka pro zadávání hodnot, apod.

Nastavení: uživatelem.

Umístění: *Nástroje - Průvodce konfigurací - Průvodce konfigurací ProVISu* - okno **Nastavení vzhledu** - položka **Zvětšené formuláře**
Pravé tlačítko myši na ploše programu (libovolně mimo ovládací tlačítka) - **Nastavení vzhledu** - položka **Zvětšené formuláře**

Modul: Součást programu Majetek.

Návod: Neuvedeno.

Nastavení z plochy programu

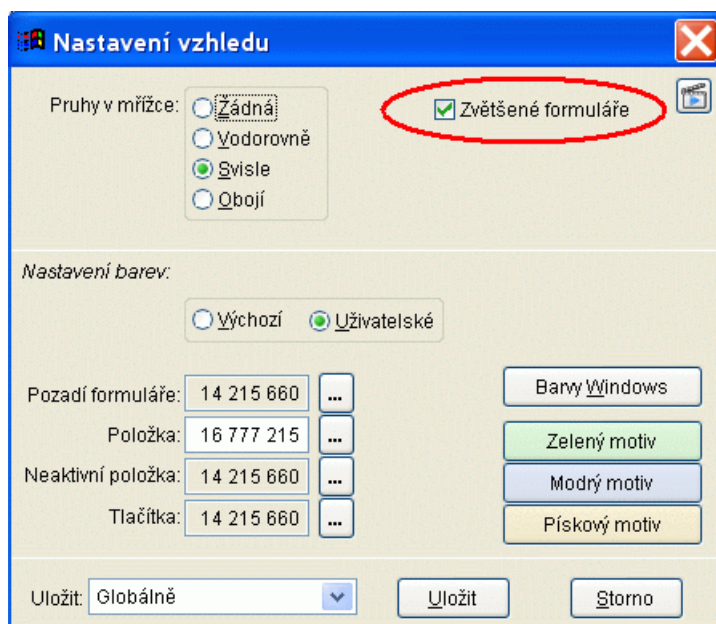

Nové položky pro filtr v tabulce Majetek

Popis: V tabulce **Majetek** je možné nově filtrovat majetek podle **Ceny z užívání majetku**.

Nastavení: není potřeba.

Umístění: tlačítko  --> **Filtr**.

Modul: Součást programu Majetek.

Návod: Neuvedeno.

Nový filtr v tabulce Majetek

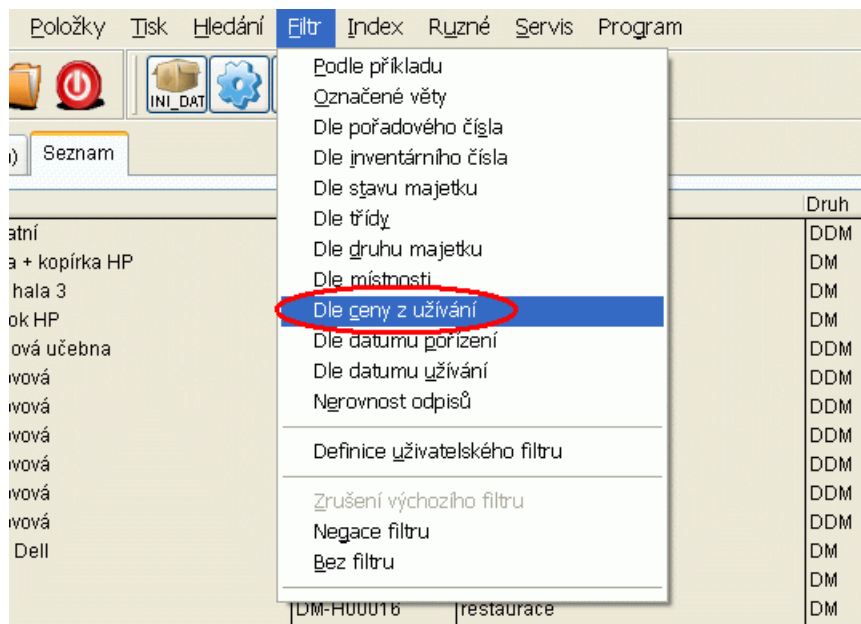

V tabulce Majetek lze filtrovat více tříd najednou

Popis: V tabulce **Majetek** je možné nově pro filtr na **Třídě majetku** zadat více tříd najednou.

Nastavení: není potřeba.

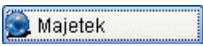
Umístění: tlačítko  --> **Filtr - Dle třídy**.

Modul: Součást programu Majetek.

Návod: Neuvedeno.

Filtr na více tříd

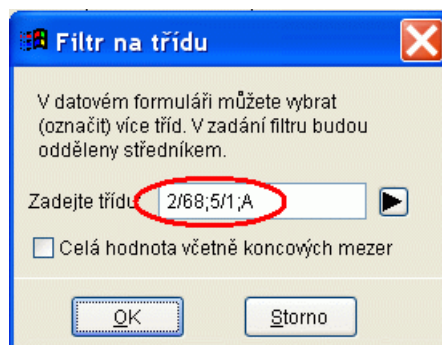

Kontrola umístění a Archiv umístění

Popis: V tabulce **Majetek** lze tisknout **Historii umístění majetku**. V případě požadavku lze též tuto historii vymazat.

Nastavení: není potřeba.

Umístění: tlačítko  --> **Různé - Kontrola umístění**.

Modul: Modul **Umístění majetku**.

Návod: Neuvedeno.

Kontrola umístění v tabulce Majetek

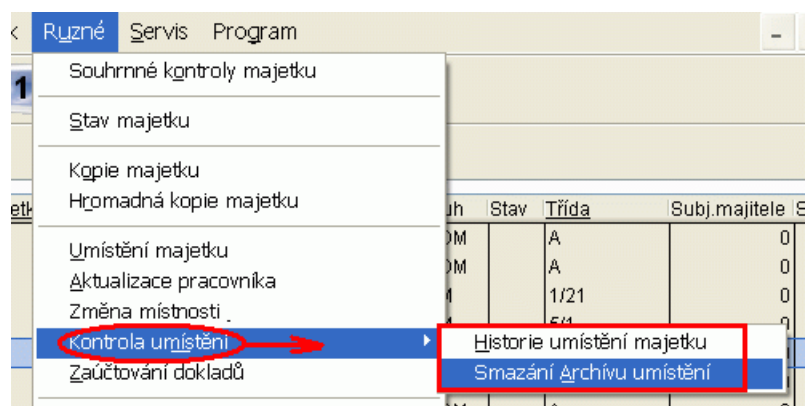

Nová položka Soubory majetků

Popis: Program umožňuje evidenci majetku po tzv. "**souborech majetku**". V praxi to znamená, že je možné více majetku sloučit do jednoho pro evidenci potřebného souboru majetků (například majetky 20 počítačů, tiskárna, server a dataprojektor, které byly koupeny v rámci účelové dotace apod., je možné evidovat za tímto účelem v souboru majetku označeném například PC učebna). Souboru majetků je možné přiřadit vlastní inv. číslo. Každá položka majetku v rámci daného souboru majetků je pak označena inv. číslem souboru a za lomítkem pořadovým číslem majetku v souboru.

Nastavení: není potřeba.

Umístění: karta majetku --> položka **Soubor majetků**.

Modul: Součástí programu **Majetek**.

Návod: Neuvedeno.

Soubor majetků na kartě majetku

Oprava věty (1. strana) | Oprava věty (2. strana) | Seznam

Pořadové číslo: 13
Popis: Počítač DELL Inspiron 7520
Třída: 1/21 | Kancelářské stroje a počítače
Soubor majetků: 1 | **Počítačová učebna**
Inventární číslo: 1/01
Druh majetku: DDM | Drobný dlouhodobý majetek

Číselník klasifikace CZ-CP

Popis: Do programu byl zaveden číselník **CZ-CPA** a každý majetek lze klasifikovat podle tohoto číselníku.

Nastavení: není potřeba.

Umístění: 2. strana karty majetku v tabulce 

Modul: Standardní součást programu.

Návod: Neuvedeno.

Číselník CZ-CPA na 2. straně karty majetku

Oprava věty (1. strana) | Oprava věty (2. strana) | Seznam

Dodavatel: Obchod koberci Novák
Výrobce: koberce, spol.s.r.o.
CZ-CPA: 13.93.11 | **Koberce a jiné textilní podlahové**
Výrobní číslo:

Evidence Transferu v Účetních odpisech

Popis: V tabulce **Účetní odpisy** program nově spočítá při odpisech majetku tzv. **podíl transferu**. Tyto hodnoty se pak tiskne na sestavě **Účetní odpisy**.

Nastavení: není potřeba.

Umístění: vnitřní součást modulu **Účetní odpisy**.

Modul: modlu **Účetní odpisy**.

Návod: Neuvedeno.

Podíl transferu na účetních odpisech

Výpis účetních odpisů 2 za období od / / do / /

Majetek č.:	30, rovn.					
Datum	zůstatek Před	Odpis	zůstatek Po	Zvýšení	Podíl transf.	
31.12.2012	100000,00	10000,00	90000,00	0,00	10000,00	
31.12.2013	90000,00	10000,00	80000,00	0,00	20000,00	
31.12.2014	80000,00	10000,00	70000,00	0,00	30000,00	
31.12.2015	70000,00	10000,00	60000,00	0,00	40000,00	
31.12.2016	60000,00	10000,00	50000,00	0,00	0,00	
31.12.2017	50000,00	10000,00	40000,00	0,00	0,00	
31.12.2018	40000,00	10000,00	30000,00	0,00	0,00	
31.12.2019	30000,00	10000,00	20000,00	0,00	0,00	
31.12.2020	20000,00	10000,00	10000,00	0,00	0,00	
31.12.2021	10000,00	5000,00	5000,00	0,00	0,00	
31.12.2022	9000,00	3800,00	5200,00	4000,00	0,00	

Zaokrouhlení Daňových a Účetních odpisů

Popis: Zaokrouhlení Daňových a Účetních odpisů je možné jen na celé koruny nahoru.

Nastavení: není potřeba.

Umístění: **Číselníky - Nastavení** (toto nastavení nelze měnit)

Modul: modul Účetní a Daňové odpisy.

Návod: Neuvedeno.

Pevné nastavení pro zaokrouhlení odpisů

Nastavení aplikace, Export dat

Zaokrouhlení daňových odpisů: na celé koruny nahoru
Zaokrouhlení účetních odpisů: na celé koruny nahoru
Zaokrouhlení firemních odpisů: na celé koruny nahoru
Přednast. intervalu odepisování: Roční
Přednast. data zahájení účetního odpisu: zač. násled. měsíce

Povolit přístup do všech položek odpisů:
Povolit přístup do zaúčtovaných položek:
Povolit opravy inv. čísla nebo třídy majetku:
Povolit kontroly Zodpovědných pracovníků:
Povolit přístup do položky Odpis v Pořízení:
Zápis nového majetku s dotazem:
Používat Soubor majetků:
Používat Inv. transfer:

Nastavení pro zaúčtování a export dokladů :

Druh dokladu : ▶ Zkratka: UCD
Číslo dokladu :
Do adresáře: IMPORT ▶
Archív: ▶
Čísla souborů od: 00000 do: 99999 aktuální: 00001
Akce po dokončení: ▶
 Bez ukončovacího dialogu:

OK Storno

Zůstatková cena v účetních odpisech

Popis: Pro účetní odpisy majetku je možné nastavit procento zůstatkové ceny majetku. Do výše této zůstatkové hodnoty majetku uvedené v procentech se provádí výpočet účetních odpisů. Zůstatková cena majetku, která se po dobu životnosti majetku neodpisuje se v účetních odpisech projeví až v okamžiku vyřazení majetku tzv. doodpisem při vyřazení.

Nastavení: není potřeba.

Umístění: 1. strana karty majetku v tabulce  .

Modul: modul Účetní odpisy.

Návod: Neuvedeno.

Hranice zůstatkové ceny na kartě majetku

Pořadové číslo:	34	Odpisová skupina:	1 ▶	doba odepisování 3 n
Popis:	b2	Způsob daň. odpisu:	B2 ▶	zrychlený odpis - daň
Třída:	1/15 ▶	Způsob účt. odpisu:	B1 ▶	zrychlený odpis - účet
Soubor majetků:	▶ ▶	Způsob fir. odpisu:	▶	
Inventární číslo:	DM-H00028 ▶	Datum daň. odpisu:	01.01.2012 📅	
Druh majetku:	DM ▶	Datum účet. odpisu:	01.01.2012 📅	
Stav majetku:	▼	Datum fir. odpisu:	01.01.2012 📅	
Subjekt majitele:	▶	Hranice zůst. ceny:	5,00 %	
Střed.pro zaúčtování:	▶	Parametr 1:	0,00	
Místnost:	▶	Parametr 2:	0,00	
Subjekt umístění:	▶	Parametr 3:	0,00	
Středisko umístění:	▶	Poznámka speciální:		
Zodpovědný pracovník:	▶	Datum vyřazení:	..	

Nastavení datumů pro účetní odepisování

Popis: V nastavení pro účetní odpisy lze zvolit interval odpisů **Roční** nebo **Měsíční**. Podle tohoto nastavení se přednastavuje datum následující odpisu v účetních odpisech, a to buď na poslední den následujícího měsíce (Měsíční) nebo na poslední den následující roku (Roční).

Nastavení: uživatelem.

Umístění: *Číselníky - Nastavení* - položka **Přednastavení intervalu odepisování**

Modul: modul **Účetní odpisy**.

Návod: Neuvedeno.

Nastavení intervalu účetních odpisů

Nastavení aplikace, Export dat

Zaokrouhlení daňových odpisů: na celé koruny nahoru
Zaokrouhlení účetních odpisů: na celé koruny nahoru
Zaokrouhlení firemních odpisů: na celé koruny nahoru
Přednast. intervalu odepisování: Roční
Přednast. data zahájení účetního odpisu: zač. násled. měsíce

Povolit přístup do všech položek odpisů:
Povolit přístup do zaúčtovaných položek:
Povolit opravy inv. čísla nebo třídy majetku:
Povolit kontroly Zodpovědných pracovníků:
Povolit přístup do položky Odpis v Pořízení:
Zápis nového majetku s dotazem:
Používat Soubor majetku:
Používat Inv. transfer:

Nastavení pro zaúčtování a export dokladů :

Druh dokladu: Zkratka: UCD
Číslo dokladu:
Do adresáře: IMPORT\
Archív:
Čísla souborů od: 00000 do: 99999 aktuální: 00001
Akce po dokončení:
 Bez ukončovacího dialogu:

OK Storno

Sestava Inventurní soupisy

Popis: Před tiskem sestavy **Inventurní soupisy** lze nově editovat **nadpis sestavy**, lze použít **vlastní patičku sestavy** a lze zvolit **Zdroj dat**.

Nastavení: není potřeba.

Umístění: tlačítko: 

Modul: Standardní součást programu.

Návod: Neuvedeno.

Novinky pro nastavení tisku Inventurních soupisů

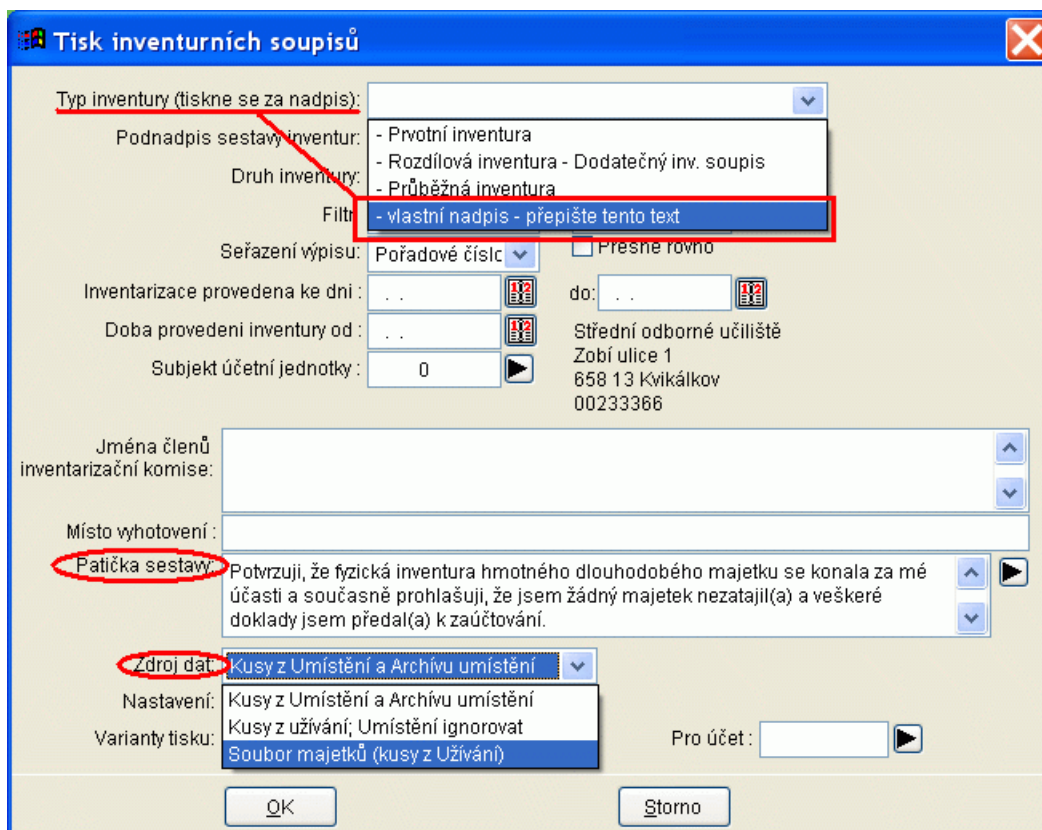

Tisk inventurních soupisů

Typ inventory (tiskne se za nadpis):

Podnadpis sestavy inventur: - Prvotní inventura
- Rozdílová inventura - Dodatečný inv. soupis
- Průběžná inventura
- vlastní nadpis - přepište tento text

Druh inventury:

Filtr:

Seřazení výpisu: Pořadové čísle Přesně rovně

Inventarizace provedena ke dni: .. do: ..

Doba provedení inventury od: .. Střední odborné učiliště
Zobí ulice 1
658 13 Kvikálov
00233366

Subjekt účetní jednotky: 0 ▶

Jména členů inventarizační komise:

Místo vyhotovení:

Patička sestavy Potvrzuji, že fyzická inventura hmotného dlouhodobého majetku se konala za mé účasti a současně prohlašuji, že jsem žádný majetek nezatajil(a) a veškeré doklady jsem předal(a) k zaúčtování.

Zdroj dat: Kusy z Umístění a Archivu umístění

Nastavení: Kusy z Umístění a Archivu umístění
Kusy z užívání; Umístění ignorovat
Soubor majetků (kusy z Užívání)

Pro účet: ▶

OK Storno

Sestava Výpis firemních odpisů

Popis: V tabulce **Firemní odpisy** je nová sestava **Výpis firemních odpisů**.

Nastavení: není potřeba.

Umístění: tlačítko: 

Modul: modul **Firemní odpisy**.

Návod: Neuvedeno.

Tisková sestava Výpis firemních odpisů

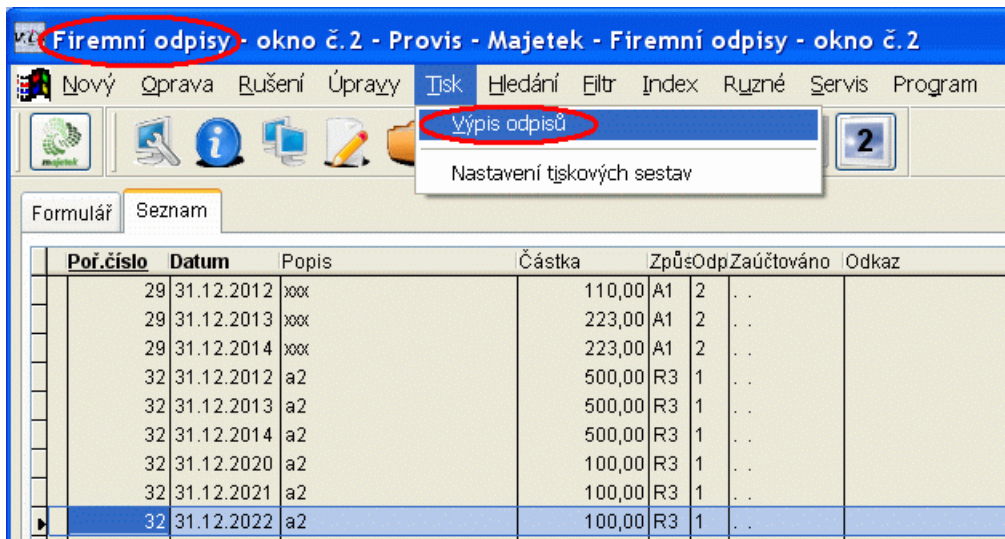

Poř. číslo	Datum	Popis	Částka	Způsob	Odp	Zaúčtováno	Odkaz
29	31.12.2012	xxx	110,00	A1	2	..	
29	31.12.2013	xxx	223,00	A1	2	..	
29	31.12.2014	xxx	223,00	A1	2	..	
32	31.12.2012	a2	500,00	R3	1	..	
32	31.12.2013	a2	500,00	R3	1	..	
32	31.12.2014	a2	500,00	R3	1	..	
32	31.12.2020	a2	100,00	R3	1	..	
32	31.12.2021	a2	100,00	R3	1	..	
32	31.12.2022	a2	100,00	R3	1	..	