

Novinky v systému ProVIS 1.60 a Společné 1.60

Změna barvy tlačítka na ploše programu

Program umožňuje změnu barvy tlačítek umístěných na ploše programu. Můžeme si tak libovolně zvýraznit tlačítka, která jsou pro nás důležitá. Dialog pro změnu barvy vyvoláme tak, že na požadovaném tlačítku stiskneme **pravé** tlačítko myši. Dále se řídíme nabídkou, kterou tímto povelom otevřeme.

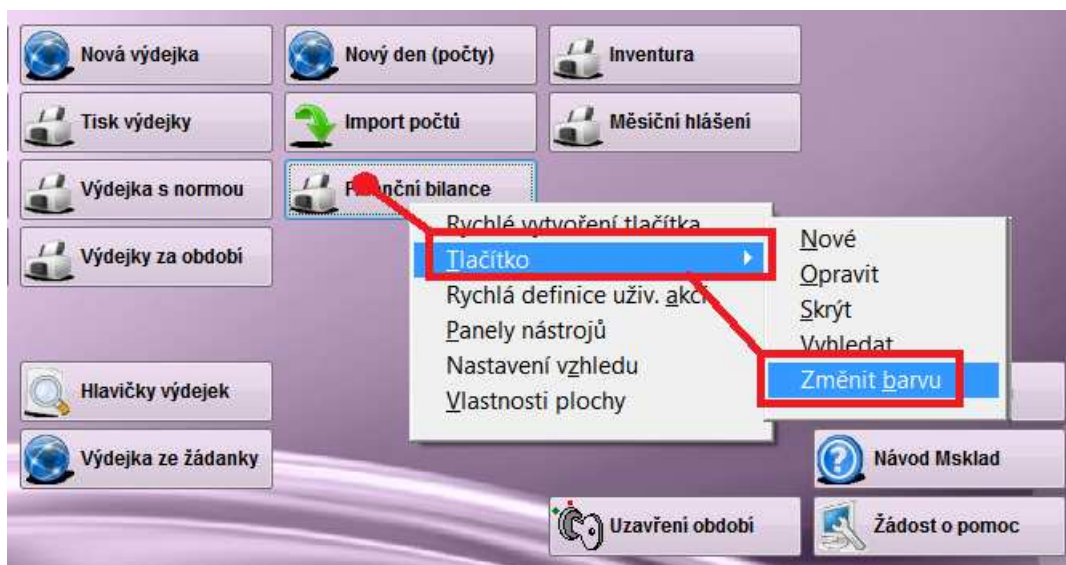

Tisk vybrané části sestavy

U textových sestav máme nyní možnost vytisknout pouze námi vybranou část.

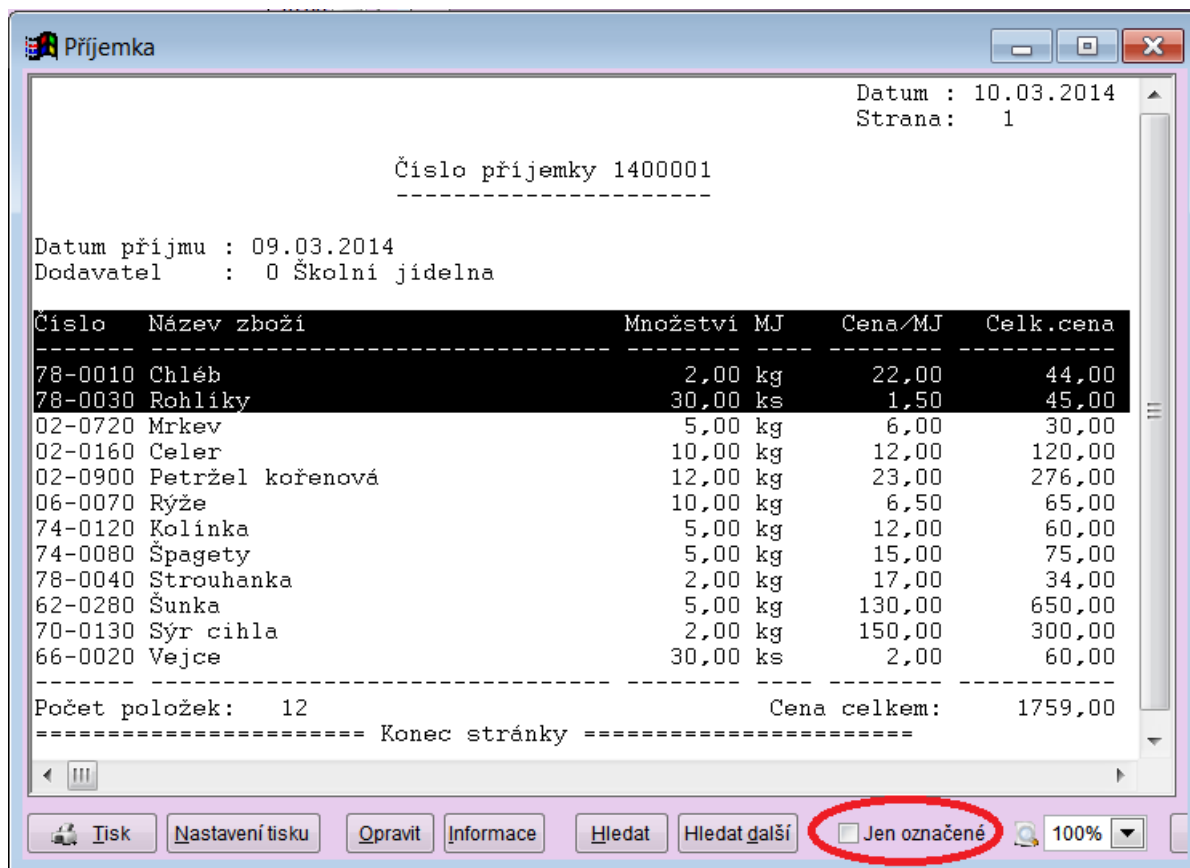

Datum : 10.03.2014
Strana: 1

Číslo příjemky 1400001

Datum příjmu : 09.03.2014
Dodavatel : 0 Školní jídelna

Číslo	Název zboží	Množství MJ	Cena/MJ	Celk.cena
78-0010	Chléb	2,00 kg	22,00	44,00
78-0030	Rohlíky	30,00 ks	1,50	45,00
02-0720	Mrkev	5,00 kg	6,00	30,00
02-0160	Celer	10,00 kg	12,00	120,00
02-0900	Petržel kořenová	12,00 kg	23,00	276,00
06-0070	Rýže	10,00 kg	6,50	65,00
74-0120	Kolínka	5,00 kg	12,00	60,00
74-0080	Špagety	5,00 kg	15,00	75,00
78-0040	Strouhanka	2,00 kg	17,00	34,00
62-0280	Šunka	5,00 kg	130,00	650,00
70-0130	Sýr cihla	2,00 kg	150,00	300,00
66-0020	Vejce	30,00 ks	2,00	60,00

Počet položek: 12 Cena celkem: 1759,00

==== Konec stránky =====

Tisk Nastavení tisku Opravit Informace Hledat Hledat další Jen označené 100%

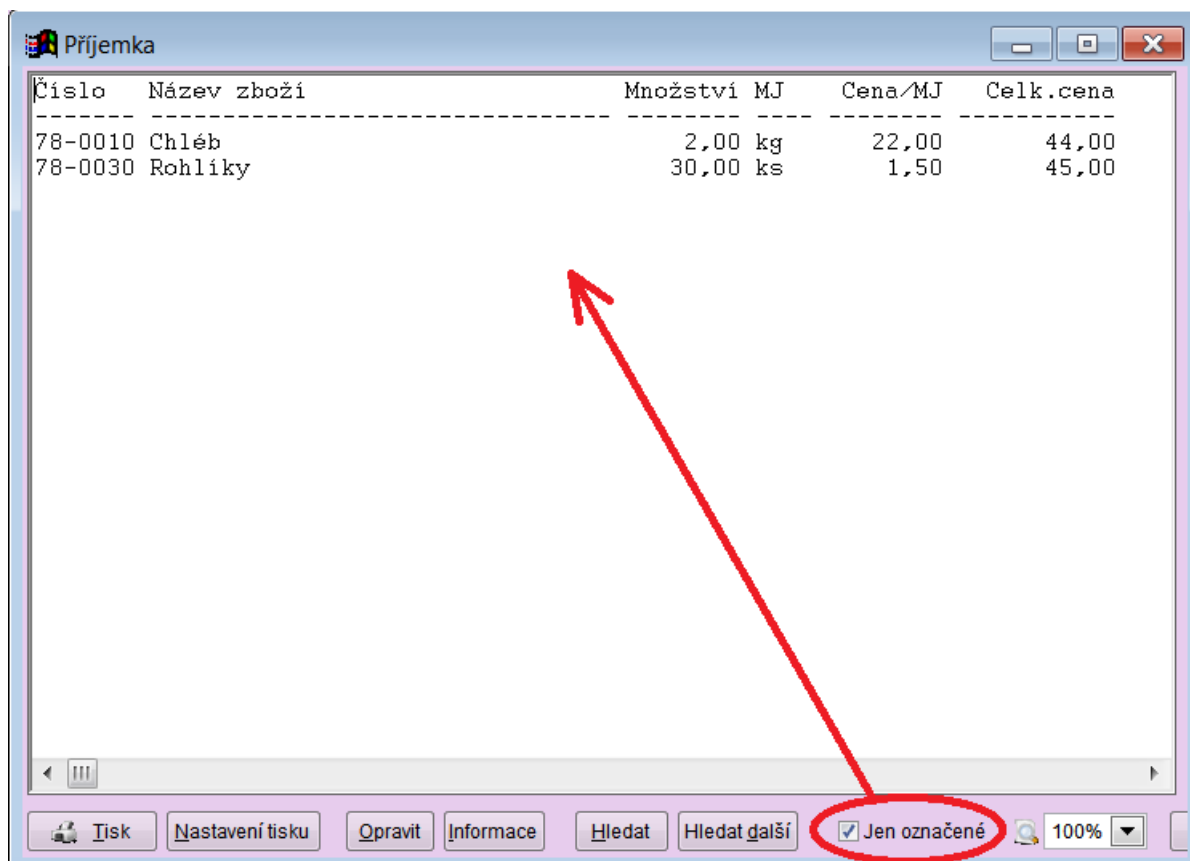

Číslo Název zboží Množství MJ Cena/MJ Celk.cena

78-0010	Chléb	2,00 kg	22,00	44,00
78-0030	Rohlíky	30,00 ks	1,50	45,00

Tisk Nastavení tisku Opravit Informace Hledat Hledat další Jen označené 100%

Zákaznické číslo stále na očích

Do programu můžeme zadat své zákaznické číslo. Tím se urychlí komunikace mezi zákazníkem a firmou VIS například při řešení problémů na HL, při obchodním telefonátu, apod.

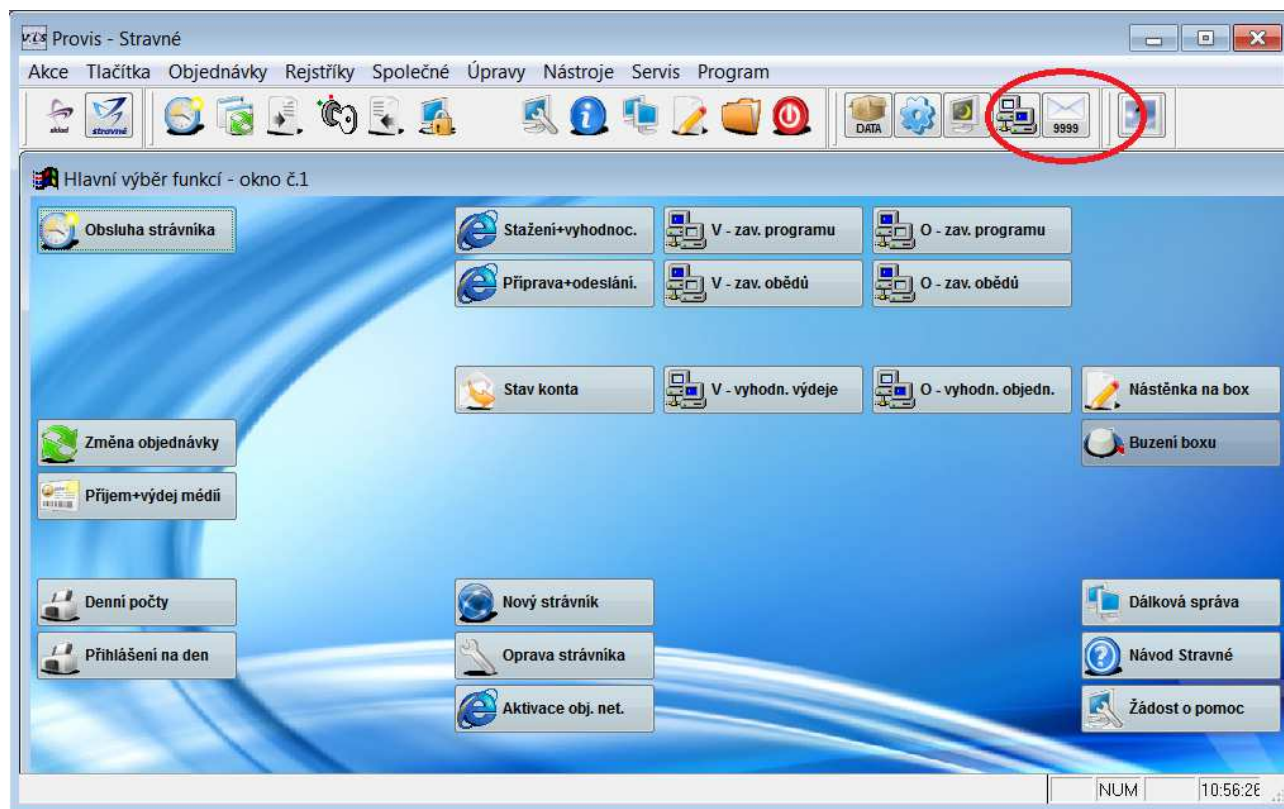

Ostatní novinky

- možnost vypnutí automatického přeskokování na další položku ve formuláři
- komunikace s terminálem TA
- vyhledání XPortů (IP adres) v seznamu terminálů
- v nastavení příznání DPH nápověda pro FÚ, obec a činnost
- v modulu Banka nový formát Multicash pro UniCredit Bank
- ve výkazu DPH možnost vytvořit Souhrnné hlášení k DPH
- v příkladu dat nová účetní osnova pro rok 2014