



Pomáháme zlepšovat školní stravování vším, co děláme.

www.visplzen.cz | 377 457 330

# MATRIKA

pro mateřské školy

Jednoduchý program pro evidenci matriky, se kterým splní svou zákonnou povinnost každé školské zařízení.

Evidovat matriku je zákonnou povinností každého školského zařízení a to na základě zákona 561/2004 odstavec 28. Data z matriky po Vás může chtít při kontrole ČŠI a také je vaší povinností je dvakrát ročně zasílat Českému statistickému úřadu.

Matrika VIS odpovídá všem zákonným požadavkům. Je to jednoduchý program s přehlednou a intuitivní pracovní plochou, který zvládne obsloužit opravdu každý.

Kromě evidence osob lze přímo z programu tisknout sestavy či posílat e-maily klientům přímo z Matriky VIS.

Matriku lze doplnit o výběr peněz či propojit se školní jídelnou a evidencí stravného a propojit tak s programem Stravné. Klienty tak budete evidovat pouze jednou.

1

Hlavní a jediná plocha Matriky

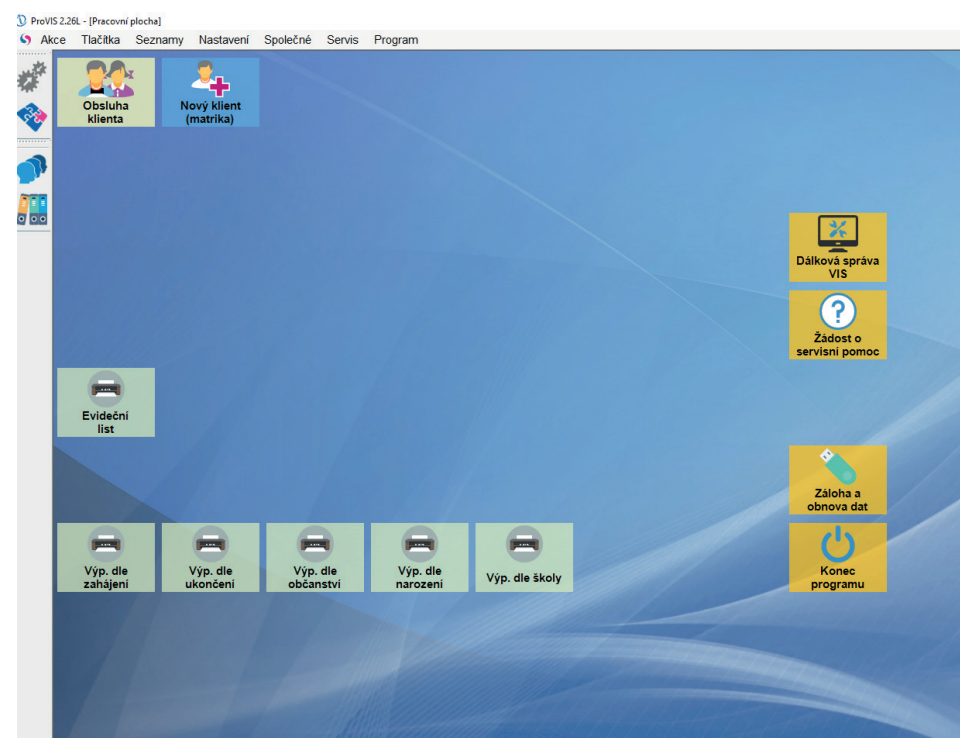

2

## ZAVEDENÍ KLIENTA DO EVIDENCE

Klikneme na tlačítko Nový klient.

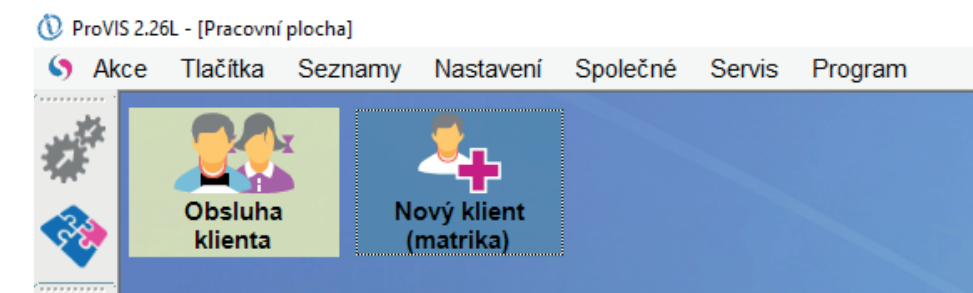

V průvodci Matrika – nejdříve nastavíme výchozí hodnoty pro naše zařízení.

Typ matriky (MŠ nebo Školská zařízení), zařízení, kategorie a kontaktní email.

V sekci Karta žáka vyplníme všechny požadované údaje.

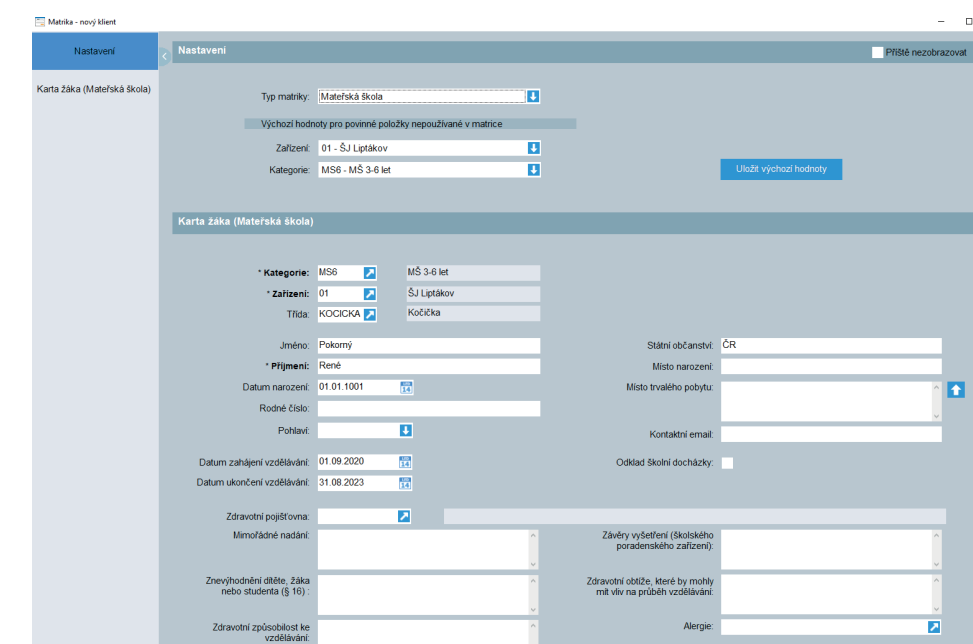

Průvodce uložíme na konci tlačítkem Uložit klienta.

3

Pod tlačítkem **Obsluha klienta** vidíme seznam všech klientů, které máme zaevidované v matrice.

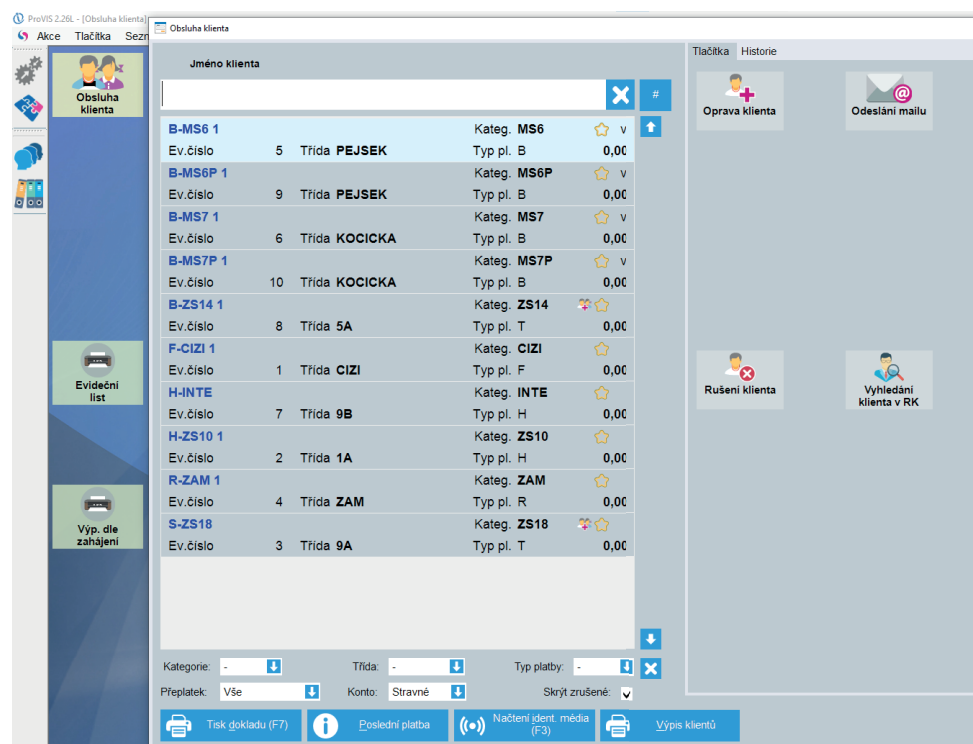

Na tomto místě lze upravovat údaje, odesílat e-maily kontaktům či případně mazat klienty z evidence.

4

## SESTAVY Z MATRIKY

Zde vidíme všechny sestavy, které lze vytvořit a vytisknout.



5

## Tisk evidenčního listu

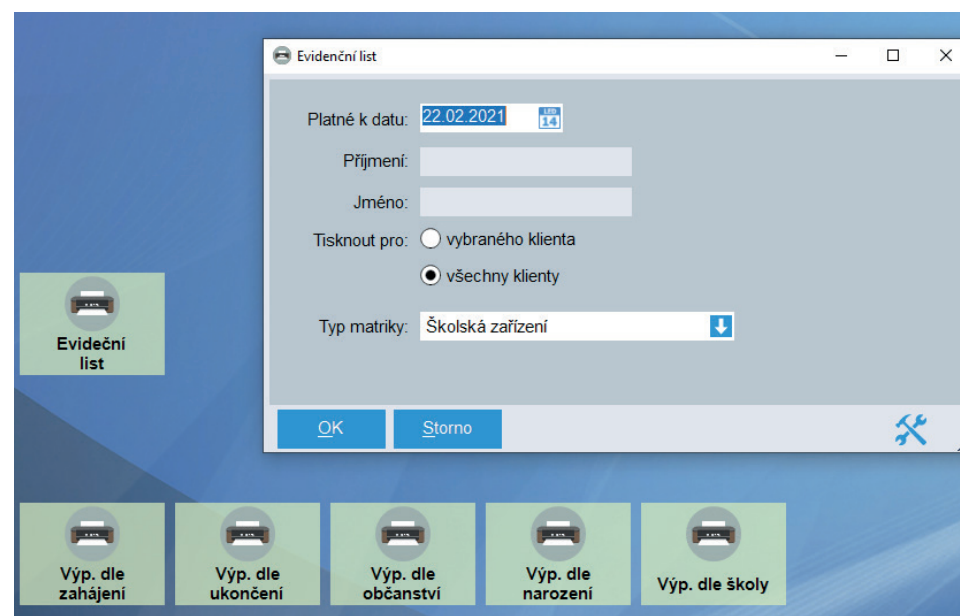

Vytisknuto: 11.03.2021 16:57:39

### Evidenční list

<b>Jméno:</b> B-MS6P 1	
Rodné číslo:	
Občanství:	
Trvalý pobyt:	
Přihlášen ke stravovací (školské) službě dne:	1.7.2019
Odhlášen ze stravovací (školské) služby dne:	1.7.2026
Zdravotní znevýhodnění:	
Zdravotní způsobilost:	
<b>Zákonný zástupce 1:</b>	<b>Zákonný zástupce 2:</b>
Trvalý pobyt:	Trvalý pobyt:
Telefon:	Telefon:
E-mail:	E-mail:

Vytvořeno programem firmy VIS Plzeň.

Strana: 1